

APPEL À PROJETS



Chaire Tourisme
et Valorisation
du Patrimoine

Exposition à l'occasion des journées Européennes du Patrimoine les 21 et 22 septembre 2024

La Chaire Tourisme et Valorisation du Patrimoine (CTVP), une collaboration entre l'Université Polytechnique des-Hauts-de-France (UPHF) et la Porte du Hainaut (CAPH), vise à exploiter pleinement le potentiel d'un territoire riche en patrimoine à travers une approche de recherche-action qui s'appuie sur la synergie entre l'éducation, la participation communautaire et le développement économique. Cette alliance stratégique cherche non seulement à valoriser le territoire mais aussi à favoriser un tourisme durable et inclusif profitant pleinement aux habitants.

Dans le cadre des **Journées Européennes du Patrimoine les 21 et 22 septembre 2024**, la Chaire TVP lance un appel à projets qui s'adresse à des étudiantes et étudiants qui souhaiteraient apporter leur contribution créative à une exposition qui se tiendra durant un mois aux Thermes de Saint-Amand-Les-Eaux.

En étant exposées au sein du cadre unique de l'établissement des Chaînes Thermales du Soleil de Saint-Amand-Les-Eaux, les créations qui répondront à l'appel bénéficieront d'une visibilité et d'une notoriété artistique.



Chaire Tourisme
et Valorisation
du Patrimoine



Service
Culturel



CHAÎNE THERMALE DU SOLEIL



Université
Polytechnique
HAUTS-DE-FRANCE



La Porte du Hainaut
Communauté d'Agglomération

PRÉSENTATION DE LA THÉMATIQUE

La Chaire TVP s'associe à la Chaîne Thermale de Saint-Amand-Les-Eaux afin de créer des événements culturels : expositions, conférences historiques, rencontres, débats, table-rondes et art vivant permettant la valorisation de son riche patrimoine historique et culturel.

Les Journées Européennes du Patrimoine des 21 et 22 septembre 2024 seront donc l'occasion de présenter au public des représentations visuelles liées à l'histoire des Thermes. Ces images s'intéressent en particulier à la notion de sociabilité. Dans cette perspective, nous envisageons d'y associer des créations contemporaines : courtes vidéos et petites animations. Il s'agit d'un travail narratif et imaginaire autour de ces sociabilités dont les images de l'exposition témoignent. (Femmes et hommes au bain, conversations au restaurant et au café, échanges durant une promenade, et jeu de cartes).

Le 21 septembre 2024

Création d'une expérience multisensorielle et multimodale ; différentes atmosphères et différentes sociabilités de l'époque dans lesquelles nous pourrions nous immerger.

Le 22 septembre 2024

Organisation d'un bal musette dans l'enceinte des Thermes de Saint-Amand-Les-Eaux.

COMMENT RÉPONDRE À CET APPEL À PROJET

- Représenter quatre moments de sociabilité **filmés ou animés en dialogue avec les ressources jointes à ce document.**

Contrainte

- Documents visuels d'1 minute minimum à 3 minutes maximum.

CRITÈRES DE SÉLECTION

L'ensemble de l'équipe étudiera les propositions afin de procéder à la sélection des candidates et candidats.

L'artiste doit :

- Etre étudiante ou étudiant en fin de cycle scolaire d'école d'Arts
- Avoir une pratique artistique solide et expérimentée
- Avoir présenté un dossier de créations auparavant (portfolio personnel)

Le dossier transmis avec l'appel à projet doit comprendre :

- **Un CV, avec âge et coordonnées (adresse, téléphone, mail);**
- **Une photocopie d'un justificatif étudiant 2023-2024 avec l'inscription du nom de l'établissement;**
- **Des visuels du projet réalisé, avec légendes, techniques et dimensions;**
- **Une note d'intention du projet détaillé (2000 signes maximum, Times New Roman, 12, interligne 1,5).**

L'ÉQUIPE DE LA CHAIRE

- Arnaud Huftier : Fondateur de la Chaire TVP et vice-président délégué à la culture et à la citoyenneté.
- Irene Sartoretti : Ingénieur de recherche de la Chaire TVP.
- Amélie Templus : Ingénieur d'études de la Chaire TVP.

CONTACTS

Candidatures à envoyer à : tvpchaire@gmail.com ou amelie.templus@uphf.fr.

Date butoir : mercredi 1er juin avant 23h.

Courriel :

Service Culturel,
Bâtiment Ronzier,
Bd Henri Harpignies
59300 Valenciennes

FEMMES ET HOMMES AU BAIN



L'intérieur de la rotonde des boues, carte postale, sans date, IVR (Inventaire Hauts-de-France)
Côte IVR31_20155908010NUCA
Conservée à la Médiathèque, Saint-Amand-Les-Eaux
https://inventaire.hautsdefrance.fr/illustration/IVR31_20155908010NUCA

ÉCHANGES DURANT UNE PROMENADE

CHEMINS DE FER DU NORD
Stations de Saint-Amand et de Saint-Amand-Thermal
A 3 heures et demie de Paris, 8 express par jour.
A 2 heures et demie de Bruxelles.
A 5 heures de Londres.
Toutes les gares et stations du réseau délivrent, à prix réduits, des billets de famille, valables pendant 33 jours, des billets hebdomadaires valables pendant 5 jours, et des cartes d'abonnement de 33 jours aux conditions du tarif special G. V. n° 6.

ST-AMAND THERMAL

PHLEBITES
SCIATIQUES
RHUMATISMES
ATAxie
GOUTTE
ARTHRITES
HYDARTROSES
FRACTURES

RAINS DE BOUES
HYDROTHERAPIE
MASSAGES

FORET de 6.000 hectares
CASINO, CONCERTS
Mêmes attractions que dans toutes les stations similaires

C^{IE} FERMIERE DE S^T-AMAND
Etablissement départemental reconnu d'utilité publique
MEDAILLE D'OR A L'EXPOSITION DE 1900
SAISON ESTIVALE du 1^{er} Mai au 30 Octobre
FAUX DE S^T-AMAND. — SOURCE VAUBAN
SUCCURSALE : 222, RUE DE RIVOLI, PARIS

Demandez les Renseignements Complémentaires à M le Directeur-Général de la C^e Fermière à SAINT-AMAND (Nord)

Affiche publicitaire pour l'établissement thermal, 1900, IVR (Inventaire Hauts-de-France)

Côte IVR31_20135908037NUCA

Conservée à la Médiathèque, Saint-Amand-Les-Eaux

https://inventaire.hautsdefrance.fr/illustration/IVR31_20155908010NUCA

CONVERSATIONS AU RESTAURANT ET AU CAFÉ



Vue du café-théâtre-casino, carte postale, sans date, IVR (Inventaire Hauts-de-France)

Côte IVR31_20155908004NUCA

Conservée à la Médiathèque, Saint-Amand-Les-Eaux

https://inventaire.hautsdefrance.fr/illustration/IVR31_20155908010NUCA

SOCIABILITÉS

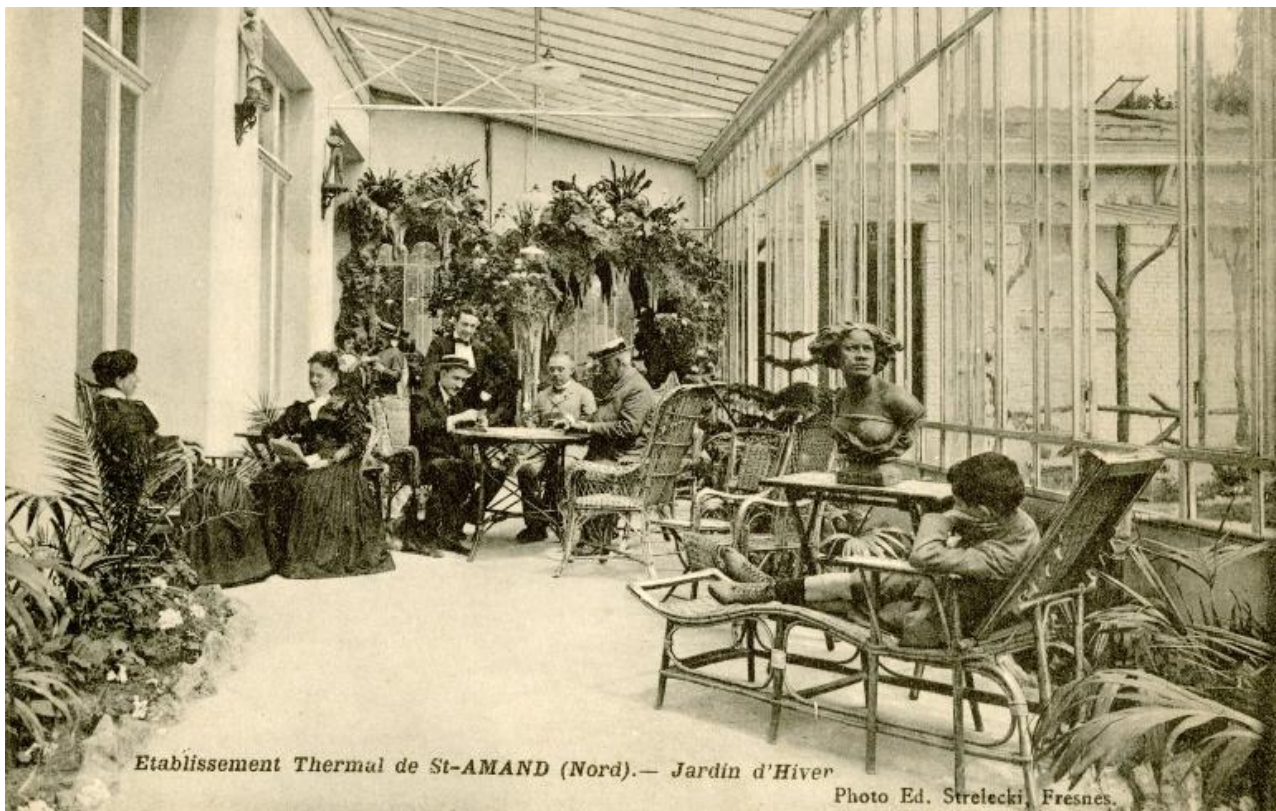

**Le jardin d'hiver, carte postale, sans date, IVR (Inventaire Hauts-de-France)
Côte IVR31_20155908023NUCA
Conservée à la Médiathèque, Saint-Amand-Les-Eaux
https://inventaire.hautsdefrance.fr/illustration/IVR31_20155908010NUCA**

JEU DE CARTES



Carte postale, 1903 - fonds GOUBET (GOU CP 854)

Conservée à la Médiathèque, Valenciennes

https://patrimoine-numerique.ville-valenciennes.fr/ark:/29755/B_596066101_GOU_CP_854?locale=fr